

## Podsumowując:\*

38 poradnie przedurodzeniowe

599 konsultacji dla dzieci

+ 1000 lekarzy w przychodniach dziecięcych

166.029 dzieci przyjętych na konsultacjach

6 autokarów-poradni mobilnych

819 pracowników medyczno-socjalnych

4.500 wolontariuszy pracujących w przychodniach ONE

54.187 dzieci od 0 do 3 lat zapisanych w ośrodkach wychowawczych

44.185 miejsc w placówkach opiekuńczych

1.228 zbiorowych struktur odbiorczych (dla dzieci od 0 do 3 lat) i 3.335 autoryzowanych hostów

+ 1000 000 broszur i broszur rozdawanych rodzinom

337 szkół odrabiania lekcji zarejestrowanych i finansowanych

189.120 dzieci zapisanych w centrach wakacyjnych

233 ośrodków administracji komunalnej z koordynacją ZAJĘCIA W CZASIE WOLNYM

2.053 dzieci objętych opieką z powodu maltretowania

21 dzieci przyjętych do adopcji

17 grup SOS Dzieci

148 służb promocji zdrowia i biur w szkole

**I dużo więcej!**

\*Dane z 2016

ONE to...

Organizacja Federacji Wallonie-Bruxelles (wspólnota francuskojęzyczna w Belgii), zajmująca się sprawami rozwoju dziecka w takich aspektach jak : ochrona prawna matki i dziecka, opieka lekarska nad matką i dzieckiem -począwszy od pierwszych tygodni ciąży , pobyt dziecka w placówkach dydaktyczno-wychowawczych , wspieranie rodziców w ich roli

ONE pozostaje do Waszej dyspozycji by odpowiedzieć na Wasze pytania.

ONE publikuje różnego rodzaju biuletyny informacyjne dotyczące różnych aspektów rozwojowych dziecka (karmienie, sen, Rozwój fizyczno-psychofizyczny .....), organizuje panele dyskusyjne na wyżej wymienione tematy.

ONE jest też współautorem różnych programów telewizyjnych przeznaczonych dla rodziców. ONE dysponuje dużą liczbą przychodni, które są obecne praktycznie w każdej dzielnicy , są dostępne dla wszystkich i oferują bezpłatne konsultacje.

POLONAIS

# URZĘD NARODZIN I DZIECIĘSTWA DLA WAS I WASZEGO DZIECKA

**ONE**

WRAZ Z EKIPAMI SOS KOORDYNUJE AKCJAMI PREWENCYJNYMI PRZECIWKO NIEODPOWIEDNIEMU TRAKTOWANIU I MALTRETOWANIU DZIECI.

WYDAWCA  
Benoît PARMENTIER

REALIZACJA  
ONE

EDSDE0625  
D/2017/74.80/25



**Kontakt :**

[www.one.be](http://www.one.be), [info@one.be](mailto:info@one.be) albo  
Administracja regionalna ONE w  
Waszej prowincji

Administracja główna : 02 542 12 11 - [info@one.be](mailto:info@one.be)

Bruxelles : 02 511 47 51 - [asr.bruxelles@one.be](mailto:asr.bruxelles@one.be)

Brabant wallon : 02 656 08 90 - [asr.brabant.wallon@one.be](mailto:asr.brabant.wallon@one.be)

Hainaut : 065 39 96 60 - [asr.hainaut@one.be](mailto:asr.hainaut@one.be)

Liège : 04 344 94 94 - [asr.liege@one.be](mailto:asr.liege@one.be)

Luxembourg : 061 23 99 60 - [asr.luxembourg@one.be](mailto:asr.luxembourg@one.be)

Namur : 081 72 36 00 - [asr.namur@one.be](mailto:asr.namur@one.be)



Informacja dla rodziców,  
wsparcie rodzin  
wspomaganie rodzicielstwa  
...

# JĘŚLI SOBIE TEGO ŻYCZYCIE ONE MOŻE WAM TOWARZYSZYĆ W ROLI RODZICA

**Poszukujecie miejsca w żłobku dla Waszego niemowlęcia?**



**Oczekujecie narodzin ...  
Początek dziewięciomiesięcznej przygody ...**

## Konsultacje przedurodzeniowe

Konsultacje te są dostępne dla wszystkich przyszłych rodziców. Mają one miejsce albo w szpitalu albo w dzielnicy, w której mieszkać.



Pracują tam ekipy złożone z lekarza ginekologa albo z położnej, oraz **pracownika socjalno-medycznego (TMS)**: asystent socjalny albo pielęgniarka.

Czuwają oni nad prawidłowym przebiegiem ciąży i rozwojem niemowlęcia, dbają o zdrowie przyszłej mamy.

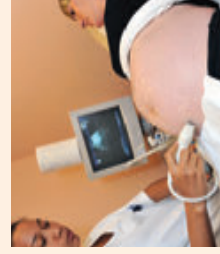

Lekarz zleci wykonanie serii badań (pobranie i analiza krwi, prześwietlenia ...). TMS służy odpowiedzi na Wasze zapytania dotyczące przebiegu ciąży, porodu, odżywiania się w czasie ciąży, opieki nad niemowlęciem. Może Was odwiedzić w Waszym domu, by razem omówić kwestie dotyczące przygotowania się na przyjście dziecka na świat lub wyjaśnić niektóre sprawy administracyjne z tym związane np: otrzymanie premii z tytułu narodzin dziecka....Może też Wam pomóc w przygotowaniu się do roli rodzica.

Przy pierwszej wizycie w ONE otrzymacie broszurę pt.: "BYĆ RODZICEM". Zawiera ona odpowiedzi na pytania zadawane przez przyszłych rodziców. Otrzymacie również "KSIĄŻECZKĘ MATKI", rodzaj dzienniczka ciąży, który należy starannie przechowywać, gdyż będzie on Wam służył przez 9 miesięcy; będzie on spełniał funkcję pośrednika informacji dla różnych osób-specjalistów towarzyszących Wam w tej przygodzie.



**Niemowlę się urodziło...**

**Nasze gratulacje!**

Ma macierzyństwo

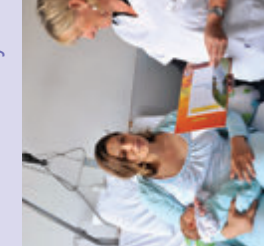

W większości oddziałów pracownik ONE poinformuje Was o zakresie usług proponowanych przez ONE po narodzinach dziecka. Otrzymacie też od Niego **KSIĄŻECZKĘ ZDROWIA DZIECKA**.

Konsultacje dla dzieci



Konsultacje te są darmowe i przeznaczone dla dzieci od 0 do 6 lat. Mają one na celu kontrolę prawidłowego rozwoju Waszego dziecka. Ekipa złożona z lekarza, pracownika medyczno-socjalnego i osób pracujących jako wolontariusze, jest po to, by wykonywać zabiegi lekarskie typu: szczepionki, badanie wzroku.....służyć odpowiedzią także na Wasze zapytania dotyczące różnych aspektów dotyczących dziecka i Waszej roli jako rodzica.



ONE organizuje też różne formy spotkań (konferencje, gry, grupy dyskusyjne), które są okazją do kontaktów i wymiany doświadczeń między rodzicami.

Na Wasze życzenie, pracownik TMS może przyjść do Was do domu lub umówić się z Wami w przychodni ONE.

W niektórych regionach istnieją tzw. poradnie ruchome, mobilne; są to autobusy, w których odbywają się konsultacje dla niemowląt; zapewniają one taką samą opiekę jak w normalnej przychodni.

**Szkoły odrabiania prac domowych (EDD)**

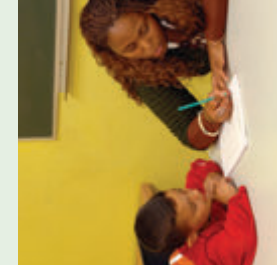

Szkoły te, oprócz pomocy dzieciom w odrabianiu lekcji, proponują różne formy aktywności takie jak: edukacyjna, pedagogiczna, twórcza, sportowa i kulturalna. Mają one na celu wspomaganie procesu nauczania i zdobywania wiedzy przez dzieci od 6 do 12,15 a czasami do 18 lat.



**PZS**

ONE promuje zdrowie w szkołach poprzez prewencyjne konsultacje medyczne dla uczniów i działania promujące zdrowie.

**Pragnienie posiadania dziecka ...**

**Posiadanie dziecka jest aktem, który należy przygotować!**

ONE prowadzi kampanie mające na celu uświadomienie tego faktu i podkreśla rolę konsultacji przed poczęciem dziecka.

**Pytania dotyczące adopcji?**

ONE posiada serwis zajmujący się sprawami adopcji we wszystkich możliwych jej aspektach: rodziny adoptujące, dzieci adoptowane, rodzice chcący adoptować. Serwis ten przeprowadza procedury adopcji dzieci urodzonych bądź mieszkających na terenie Federacji Wallonie-Bruxelles.

**Począwszy od 4 miesiąca ciąży należy już pomyśleć o znalezieniu miejsca w żłobku bądź u opiekunek do tego przygotowanych!**

**Żłobki, opiekunki do dzieci...**

**ONE i miejsca przyjęć dla dzieci**

ONE sprawuje kontrolę nad miejscami przyjęć dla dzieci: wydaje pozwolenia na ich otwarcie, sprawdza i ocenia stan ich funkcjonowania



**rodzaje ośrodków wychowawczych dla dzieci:** Grupowe lub w środowisku rodzinnym

**Koszt:** Koszty pobytu dziecka w placówce są naliczane albo według dochodów rodziców (istnieją stawki dla instytucji dofinansowywanych) albo ustalane są z wolnej stopy (dla tych, które nie otrzymują dotacji).

**Wasze dziecko rośnie ...**



**Organizacja czasu wolnego ...**

ONE czuwa także nad jakością organizacji pobytu dziecka czy to w ramach zajęć poza szkolnych, czy to w ramach tzw. szkół odrabiania prac domowych, czy w ośrodkach wakacyjnych...).

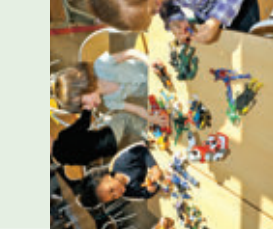

**przyjęcie poza szkołą**

ONE czuwa także nad jakością organizacji pobytu dziecka czy to w ramach zajęć poza szkolnych, czy to w ramach tzw. szkół odrabiania prac domowych, czy w ośrodkach wakacyjnych...).

W szkołach, po lekcjach, organizowane są też miejsca pobytu dla dzieci od 2,5 do 12 roku. Pozwalają one na lepsze pogodzenie obowiązków zawodowych i rodzinnych; oferując dzieciom różne formy zajęć wpływają na ich harmonijny rozwój. Aby uzyskać zgodę ONE na ich otwarcie, muszą one spełniać określone normy jakości i normy. Jeśli poszukujecie informacji musicie wiedzieć, że większość administracji komunalnych koordynuje przyjęcie dzieci od 2,5 roku życia; możecie skontaktować się z koordynatorem ATL (tzw. poza szkolnym).



**Ośrodki kolonijne**

Polecamy Wam zorganizowane formy wypoczynku dla dzieci pod patronatem ONE

takie jak: obozy, place zabaw, które zapewniają im pobyt w otoczeniu innych rówieśników, z fachową opieką i programem zajęć dostosowanym do ich wieku.