

Acest an...*

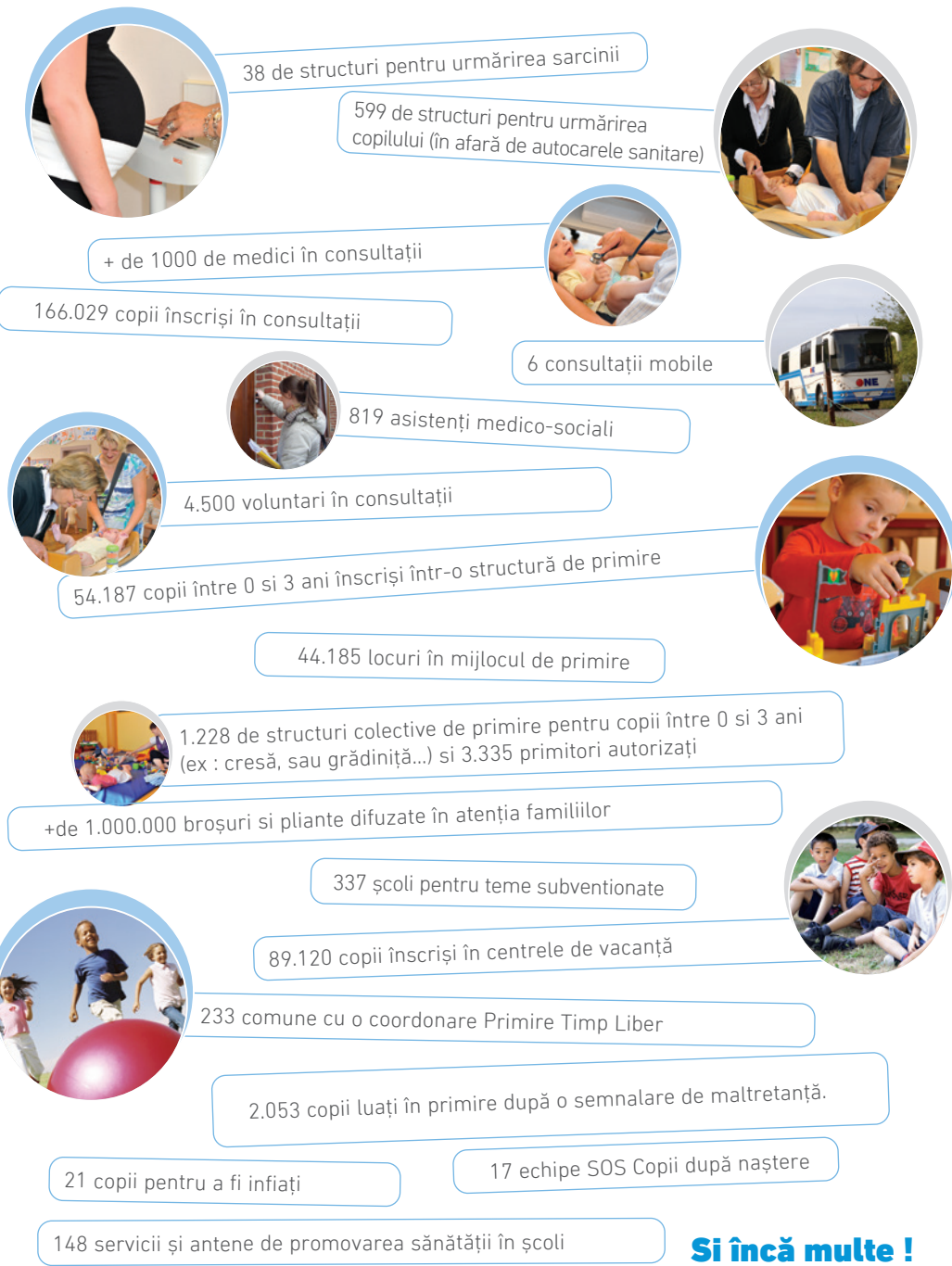

Si încă multe !

*Cifre în 2016



ONE -UL este...

ROUMAIN

OFICIUL NAȘTERII ȘI A COPILULUI PENTRU VOI ȘI COPILUL VOSTRU

ONE OFICIUL NAȘTERII ȘI COPILULUI

EDITOR RESPONSABIL
Benoît PARMENTIER

REALIZARE
ONE

EDSDE0625
D/2017/74.80/25



Puteți să ne contactați

w.w.one.be, info@one.be sau via
Administrația subregională a ONE din
provincia voastră:

Administrația centrală: 02 542 12 11 - info@one.be

Bruxelles : 02 511 47 51 - asr.bruxelles@one.be

Brabant wallon : 02 656 08 90 - asr.brabant.wallon@one.be

Hainaut : 065 39 96 60 - asr.hainaut@one.be

Liège : 04 344 94 94 - asr.liege@one.be

Luxembourg : 061 23 99 60 - asr.luxembourg@one.be

Namur : 081 72 36 00 - asr.namur@one.be



Chaussée de Charleroi 95 - 1060 Bruxelles
TÉL. : +32 (0) 2 542 12 11 / Fax : +32 (0) 2 542 12 51
info@one.be - one.be

Rejoignez-nous sur



ONE.be

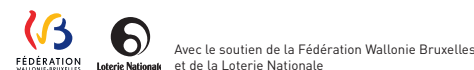

Avec le soutien de la Fédération Wallonie Bruxelles
et de la Loterie Nationale



Traduction: SETIS Wallonie



**Informații parinților,
primirea și însoțirea familiilor,
sprijin pentru părinți**

ONE.be



Oficiul de naștere a Copilului este organismul de referință de la Federația Walonie Bruxelles (Comunitatea franceză din Belgia) pentru toate întrebările referitoare la copilărie, politicii copilăriei, la protecția mamei și a copilului, la însoțirea medico-socială al(viitoarei) mame și copilului, la primirea copilului în afară de mijlocul familial și la susținerea celor din familie.

ONE-ul este pentru a răspunde la întrebările voastre.

El editează broșuri de informații relativ la diferite teme (alimentația, somnul, dezvoltarea copilului ...) și organizează animații pe aceste teme.

ONE-ul coproduce la fel emisiuni televizate la destinația părinților. Gratuite și deschise pentru toți, serviciile ONE-ului sunt situate aproape de voi.

DACA DORIȚI, ONE-UL POATE SĂ VĂ SUSTINĂ ȘI SĂ VĂ ÎNSOȚEASCĂ ÎN ROLUL VOSTRU DE PĂRINȚI.

**La căutarea unui loc de primire
pentru copilul vostru ?**



Voi așteptați un copil....

0 aventură de 9 luni începe....

Consultațiile prenatale

Aceste consultații sunt locuri deschise pentru toți viitorii părinți. Ele sunt situate într-un spital sau în cartierul vostru.



Veți fi primită de un ginecolog sau o moașă și un asistent medico-social (TMS). Acesta este asistent social (m/h) sau infirmier (m/h).

Ei supraveghează desfășurarea sarcinii, verifică dezvoltarea copilului și veghează de asemenea la sănătatea viitoarei mame.

Medicul va realiza o serie de examene (analiza sângelui, ecografii ...). TMS va avea plăcerea să răspundă



la întrebările voastre, să vă dea un număr de informații în legătură cu sarcina, desfășurarea sarcinii, alimentația femeii însărcinate, primele îngrijiri care trebuie să le dea copilului. De asemenea el poate să vină la domiciliu pentru a aborda cu voi venirea copilului sau să vă îndrume în demersurile administrative (prima de naștere, ...). Ar putea de asemenea să vă ajute să vă închipuiți viitorul rol de părinte.

Încă de la primele vizite veți primi canetul « A DEVENI PĂRINȚI ». Acest carnet vă răspunde la întrebările pe care (viitorii) părinți și le pun. De asemenea veți primi « CARNETUL MAMEI », jurnalul de bord pe timpul sarcinii. Păstrați-l cu grijă. Va servi ca legătură între profesioniștii sănătății care vă vor însoți pe perioada celor 9 luni.



Copilul vine pe lume ...

Felicitările noastre !

La maternitate

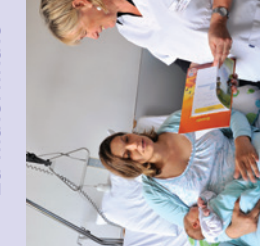

În majoritatea maternităților, un TMS de la ONE vă va prezenta serviciile oferite de ONE după nașterea copilului vostru.

El vă va da la fel CARNETUL COPILULUI (care se numește de asemenea « carnetul de sănătate a copilului).

Consultațiile pentru copii

Consultațiile pentru copii sunt gratuite și accesibile tuturor părinților și copiilor între 0 și 6 ani. Ele au ca scop de a asigura urmărirea sănătății copilului vostru. O echipă compusă de un medic, de un TMS și de benevoli vă va primi pentru a realiza „cu programare o serie de examene medicale (vaccinuri, depistaj vizual...)”. De asemenea ei vă vor raspunde la toate întrebările pe care le puneți. Deci ei pot să vă ajute în rolul vostru de părinți.



Numeroase activități sunt organizate în sălul acestor consultații (conferințe, jocuri, locuri pentru vorbit...). Aceste activități sunt în același timp ocazii de a înțeli alți părinți cu care să împărtășiți experiențele voastre. Printre altele dacă doriți, TMS poate să vină la domiciliu sau să vă primească în timpul permanențelor.

În anumite regiuni există autocare sanitare. Acestea sunt consultații « mobile » oferind aceleași servicii ca și consultațiile fixe.

Școli pentru teme



Școlile pentru teme (EDD) susțin învățarea și munca școlară a copilului vostru dezvoltând acțiuni educative, pedagogice, creative, jocuri sportive și culturale. Copiii sunt primiți acolo de la vârsta de 6 ani până la 12,15 sau uneori până la 18 ani.



Sănătatea școlară prin consultări

ONE-UL promovează, de asemenea, sănătatea la școală prin consultații medicale de prevenire pentru elevi și prin acțiuni de promovare a sănătății.

**Proiectul
copilului...**



A conține un copil asta se pregătește

ONE-ul duce campanii de sensibilizare despre importanța vizitei înainte de a concepe sarcina.

Întârbări în legatură cu adoptarea ?

ONE-ul dispune printre altele de un serviciu de înfiere care însoțește părinții biologici, copiii înfițați și familiile care îi înfiiază. El efectuează înfierea copiilor născuți care rezidează la Bruxelles și în Wallonie.

Gândiți-vă să înscrieți copilul vostru în cadrul primirii în a 4-a lună de sarcină

Creșe ,primitoare...

ONE și Centrele de Primire

ONE autorizează, însoțește, evaluează și controlează Mijloacele de Primire

Tipurile de Centre de Primire ?

Într-o colectivitate sau într-un cadru familial.



Prețul ?

Prețul fixat după reveniturile părinților (baremul ONE pentru Centrele de Primire subvenționate) sau liber (pentru celelalte).

Copilul vostru crește...



Primire timp liber...

În afara școlii și pe perioada vacanțelor, ONE are grijă de asemeni de calitatea de primire a copilului în afara orelor de clasă (primire extra școlară ,școli pentru teme, centre de vacanță...).

Primirea extra școlară

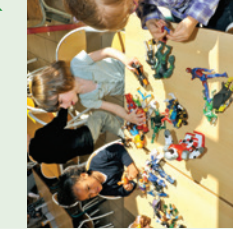

Primiri extra școlare, destinate copiilor între 2,5 ani și 12 ani sunt organizate pe perioada anului școlar, de asemeni în școli.

El va permite să fiți mai bine în armonie cu viața profesională și viața particulară ; ei oferă copilului dumneavoastră multe posibilități ca să nu se plictisească. Pentru a fi agreat de ONE ei trebuie să îndeplinească anumite condiții de calitate și accesibilitate.

Dacă căutați informații mai generale, trebuie să știți că marea majoritate a comunelor coordonează primirea copiilor după 2,5 ani ; puteți contacta coordonatorul ATL (extra școlar).

Centre de vacanțe



În curând vacanțele ?
Doriți să găsiți activități încadrate pentru copiii voștri ? Gândiți-vă la centrele de vacanță agreate !

Taberele, șederile, locurile de joacă oferă o adevarată oportunitate copiilor de a petrece vacanțele într-un mijloc colectiv , accesibil și educativ. Cu o încadrare și o animație de calitate.

În plus : ONE acompaniază și controlează organizatorii din centrele de vacanță agreate.